Glasilo župnije Celje

Blaženi A. M. Slomšek

16. 1. 2022 **DRUGA NEDELJA MED LETOM** Leto XVIII. št. **3**

Od vseh Jezusovih čudežev, pa naj bodo to ozdravitve bolnikov, pomnožitve kruha ali obuditve od mrtvih, je spremenitev vode v vino na svatbi v Kani prvi čudež. Danes se ob tem čudežu mnogi ljudje zgražajo. Kaj Jezus ni imel imel kaj boljšega za delati na svetu, ki je poln bolnih in pomoči potrebnih ljudi?! Poleg tega je dejal, da njegov čas še ni prišel. Šele zaupanje, ki ga je imela vanj njegova mati, je sprožilo njegovo dejanje. Sploh pa Marija igra tukaj osrednjo vlogo. Ona je tista, ki je opazila pomanjkanje vina. Jezusa pa je opozorila na to. Kaj pa ta pripoved danes nam pove? Za Jezusa so pomembne tudi na videz banalne, majhne skrbi in stiske ljudi. Seveda bi bila svatovska družba, ki bi pristala "na suhem", za novoporočenca huda neprijetnost. Ko pa to primerjamo z boleznimi kot je gobavost, slepota, lakota ali smrt - je pravzaprav malenkost. Kljub temu je Jezus posegel v dogajanje. Jezus poskrbi za nas tudi takrat, ko nas težijo vsakdanje skrbi . On bi namreč rad, da bi življenje živeli veselo, da bi naše življenje bilo praznovanje. Tudi zato je čudež v Kani njegov prvi čudež.

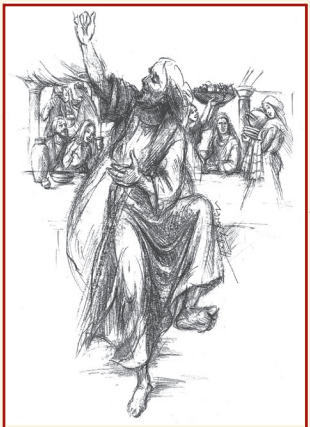

Bog je postal človek, da bi tako bil z nami v trpljenju, pa tudi v veselju. Potrebujemo ga tako tukaj kot tudi tam.

BOŽJA BESEDA

Iz 62, 1-5
Ps 96
1 Kor 12, 4-11
Lk 3, 15-16. 21-22

Narodi bodo videli tvojo pravičnost, vsi kralji tvojo slavo. Dali ti bodo novo ime, ki ga bodo določila Gospodova usta. Čudovita krona boš v Gospodovi roki, kraljevski venec v roki svojega Boga.

Pripovedujte med narodi o Gospodovih čudovitih delih!

Različni so duhovni darovi, Duh pa je isti. Različne so službe, Gospod pa je isti. Različna so dela, isti pa je Bog, ki dela vse v vseh.

Ko je vino pošlo, je rekla Jezusu njegova mati: »Vina nimajo.« In Jezus ji je dejal: »Kaj hočeš od mene, žena? Moja ura še ni prišla.« Njegova mati je rekla strežnikom: »Kar koli vam reče, storite.«

YOUCAT – katekizem Katoliške cerkve za mlade

321. Ali je kristjan lahko popoln individualist?

Ne, kristjan ne more nikoli biti popoln individualist, kajti človek ima že po naravi družbeno razsežnost.

Vsak človek ima mater in očeta; sprejema pomoč od drugih in je dolžan pomagati ter razvijati svoje talente v dobro vseh. Ker je človek »podoba« Boga, na neki način odseva Boga, ki v svoji globini ni osamljen, temveč je troedini (in s tem življenje, ljubezen, dialog in izmenjava). Ljubezen je konec koncev osrednja zapoved za vse kristjane; po ljubezni smo v globini in v osnovi napoteni drug k drugemu: »Ljubi svojega bližnjega kakor samega sebe« (Mt 22,39).

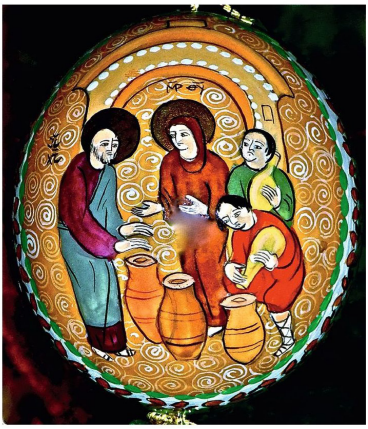

BRATJE v Svetem pismu

JAKOB IN EZAV

Spori zaradi dediščine tudi v naših časih niso na žalost redki. V stari zavezi je bil med bratoma Jakobom in Ezavom več desetletij razdor. Tudi danes se otroci večkrat pritožujejo, da starši nimajo vseh svojih otrok enako radi. To se je dogajalo tudi pri Izaku in Rebeki.

Jakob in Ezav sta dvojčka. Ezav je prvorojenec in zato mu pripada očetov blagoslov in s tem dediščina. Postal je lovec in je Izakov ljubljenec. Jakob pa se drži doma in je mamin ljubljenec. Zdi se, da Ezavu ne pomeni bogve kaj njegovo prvorojenstvo, kajti hitro ga je prodal. Ko je prišel lačen z lova, je prodal Jakobu prvorojenstvo za krožnik leče. Verjetno služi ta prizor za upravičevanje poznejše prevare. Ko je namreč Izak ostarel in je začutil, da se bliža njegova smrt, je poklical Ezava, da mu pripravi njegovo priljubljeno divjačinsko jed. Potem bi ga pa rad blagoslovil kot svojega prvorojenca. Rebeka je to slišala in je z Jakobom prevarala slepega Izaka, tako da je blagoslovil Jakoba. Tega postopka ni bilo možno razveljaviti. Jakob je zbežal od svojega brata, ki je bil razumljivo jezen nanj. Ko bi se čez 20 let rad vrnil domov, se je še vedno bal, da se bo Ezav maščeval, vendar se je ta spravil z njim.

Pri tej pripovedi je čudno, da Bog blagoslovi Jakobo prevaro. Bog je že ob nosečnosti Rebeki razodel, da bo starejši moral služiti mlajšemu. Jakob je tudi tisti, ki se mu je prikazala lestev v nebesa in ki se je bojeval z Bogom. Ni povsem jasno, s kom se je bojeval Jakob. Če je to res bil Bog, je to zadnjič v stari zavezi, da je človek imel telesni kontakt z Bogom. Tam je Jakob dobil tudi ime Izrael in postal začetnik izraelskega ljudstva. Ezav velja za začetnika edomitov.

Bog ubere svoja lastna pota za zveličanje ljudi. Tudi takrat ko teh poti ni mogoče vedno razumeti in odobravati.

Jezusovi čudeži so namenjeni utrjevanju vere, vendar svojega oznanjevanja ni gradil samo na teh zunanjih znamenjih. Bila so pot, po kateri je hotel ljudi privesti do tiste stopnje, ko jim bo mogel reči: Blagor tistim, ki verujejo, čeprav niso videli.

Čudež na svatbi v Kani je bil prvi. Kateri pa je bil zadnji? Ali ne tisti, ki ga je naredil tik pred smrtjo, ko je visel na križu? Nasprotniki so ga smešili: Stopi s križa, pa nas boš prepričal in ti bomo verovali! Jezus pa ni stopil s križa. Ni hotel s tem dokazovati, da je Božji Sin. Storil pa je drugačen čudež, čudež, ki ni bil za oči, čudež, ki ima večjo moč do človeških src, kot bi jo imel sestop s križa. Čudež, vreden Božjega Sina. Odpustil je svojim ubijalcem. Molil je zanje.

Kristjani vseh časov so si želeli in tudi danes si želijo čudežev, ki bi bili za oči. Kam ve romajo, da bi jih videli. Kako lahko bi bilo ob takih čudežih verovati, si mislijo, kako lahko prepričati nevernike.

Kaže pa, da Jezus misli drugače. Od nas pričakuje, da prerastemo tisti prvi čudež iz Kane. Pričakuje vero, ki ne sloni na tem, kar je videla. Vse več znakov je, da pričakuje od nas, naj tudi mi delamo čudeže, podobne onemu njegovemu zadnjemu.

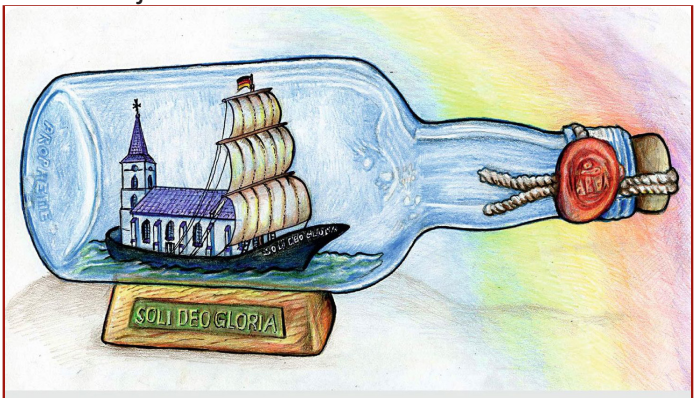

»Od tega vina pijemo še danes!« je dejal sv. Hieronim. Od tega vina pije danes še Cerkev, da bi tako ostala vesela in živa. Ne pa muzejski okras, ladja zaprta v steklenici, na njej pa zamašek in konec. Ladja-Cerkev naj izpluje k ljudem in jim pripoveduje o Jezusovi ljubezni in veselju do življenja.

SVETNIKI v tem tednu

P Anton, puščavnik
T Marjeta Ogrska, redovnica
S Suzana, mučenka
Č Fabijan in Boštjan, mučenca
P Neža (Agnes, Janja), mučenka
S Vincencij, mučenec
N TRETJA NEDELJA MED LETOM

Sveti Sebastijan (Boštjan)

20. januarja praznujemo god sv. Sebastijana. Živel je v tretjem stoletju in je bil najbrž stotnik cesarske garde. Po mnogih cerkvah je prikazano njegovo »prvo«-mučenje. Potem ko je slišal cesar Dioklecijan za njegovo vernost, ga je dal lokostrelcem ustreliti. Prepričani so bili, da je mrtev, ampak je oživel. Ko je okreval, je zopet šel k cesarju, da bi ga prepričal, da nima smisla preganjati kristjane. Dioklecijan ga je dal usmrtiti - verjetno leta 288.

ŽUPNIJA CELJE ▪ BL. A.M.SLOMŠEK ▪ Don Boskov trg 1 ▪ 3000 Celje ▪ tel: 03 428 29 51, (župnik Štefan: 041 97 00 88)
zupnija.celje-slomsek@rkc.si ▪ http://celje.donbosko.si/don-boskov-center-celje/zupnija/ ▪ TRR SI56 0400 1004 7468 879

SVETE MAŠE
od 17.1. do 23.1.2022

PONEDELJEK
7.30 V čast sv. Antonu v zahvalo
Za + Antona Liparja
18.30 Za + Vojka Ostrožnika
Za zdravje in spreobrnitev otrok

TOREK
7.30 Za + Ivana Kladnika
Za zdravje
18.30 Za + Barbaro Šip in
+ iz družine Kočet
Za zdravje in spreobrnitev otrok
Za + Jožico Kuhar, 8. dan

SREDA
7.30 Za + Albina Prepadnika
Za + Ivana Koželnika
Za zdravje
18.30 Za zdravje in spreobrnitev otrok

ČETRTEK
7.30 Za + Stankota Smrkolja
Za + Terezijo Špilak
18.30 Za zdravje in spreobrnitev otrok
Za + Trudo Samec

PETEK
7.30 Za zdravje
Za ozdravitev družinskega debla
18.30 Za + Franjota Žabota
Za zdravje in spreobrnitev otrok

SOBOTA
7.30 Za + Pavlo Knehtl / Za zdravje
Za + Marto Kač
18.30 Za zdravje in spreobrnitev otrok

NEDELJA
8.00 Za + Marto Kač
Za žive in + župljane
10.00 Za + Julijano Lovašič, moža in starše
Za + Francija Zajtla

OZNANILA:

- Danes je druga nedelja med letom.
- Prihodnja nedelja je tretja nedelja med letom.
- Nedelja Božje besede je praznik Svetega pisma, ki ga je papež Frančišek s pismom »Odprl jim je um« leta 2019 razglasil za vso Cerkev.
- Na razpolago je Glasilo.

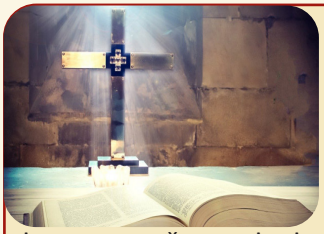

Januar - mesec verskega tiska in nedeljo Božje besede bomo v naši župniji zaznamovali z razstavo Svetih pisem, ponudbo nakupa Svetega pisma in tako imenovanim »mini antikvariatom« - to pomeni, da vas naprošamo, da do sobote prinesete knjige, ki jih imate doma, jih ne rabite oziroma jih lahko odstopite drugim. Knjige bodo vsem na razpolago. Prispevki, ki jih boste dali za knjige, bodo namenjeni za potrebe župnije.

Učenec je povabljen, da od poslušanja ali branja Božje besede stopi na pot oznanjevalca.

NAPOVEDUJEMO

* 24. januarja - dan češčenja Najsvetejšega.
* 30. januarja - slovesnost ob prazniku svetega Janeza Boska. Slovesnost bo vodil dr. Janez Vodičar.

V okviru 3D večerov bo ***v soboto, 22. 1. 2022 ob 19.15 uri*** med nami kot gost debatnega večera mladi misijonar **Cyprian Mbaziira.** Njegova domovina je afriška država Uganda.

Božja ljubezen do mene je bila zelo velika.
Ko razmišljam o moji življenjski zgodbi...
lahko rečem v tem se skriva Bog.

Za interno uporabo izdaja Župnija Celje - Bl. A.M.Slomšek ▪
SVETE MAŠE: nedelja: 8.00, 10.00; delavniki: 7.30, 18.30; na dela proste praznike 8.00, 10.00